

BANHEIRO 01
S/ESC

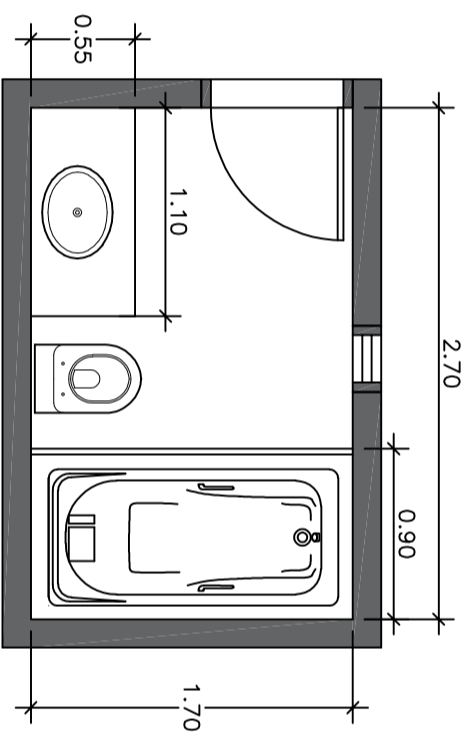

BANHEIRO 02
1/20

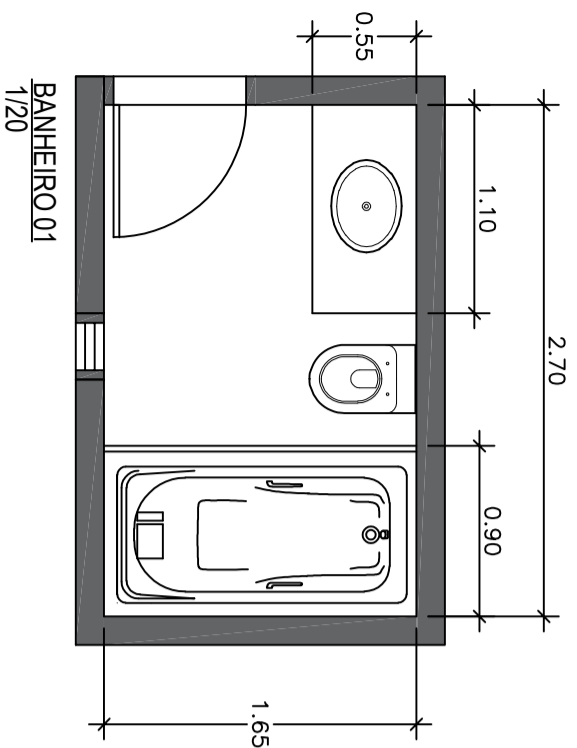
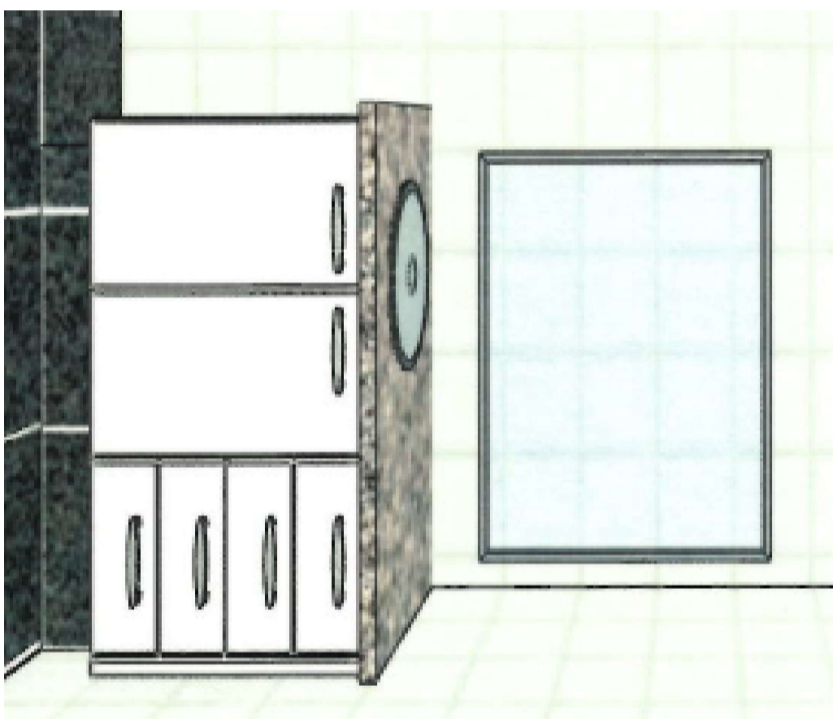

BANHEIRO 02/03
S/ESC

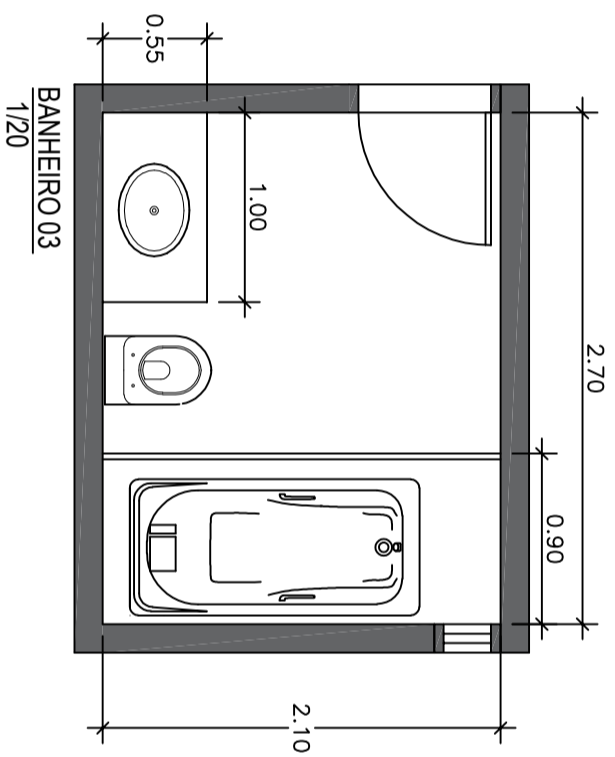

BANHEIRO 03
1/20

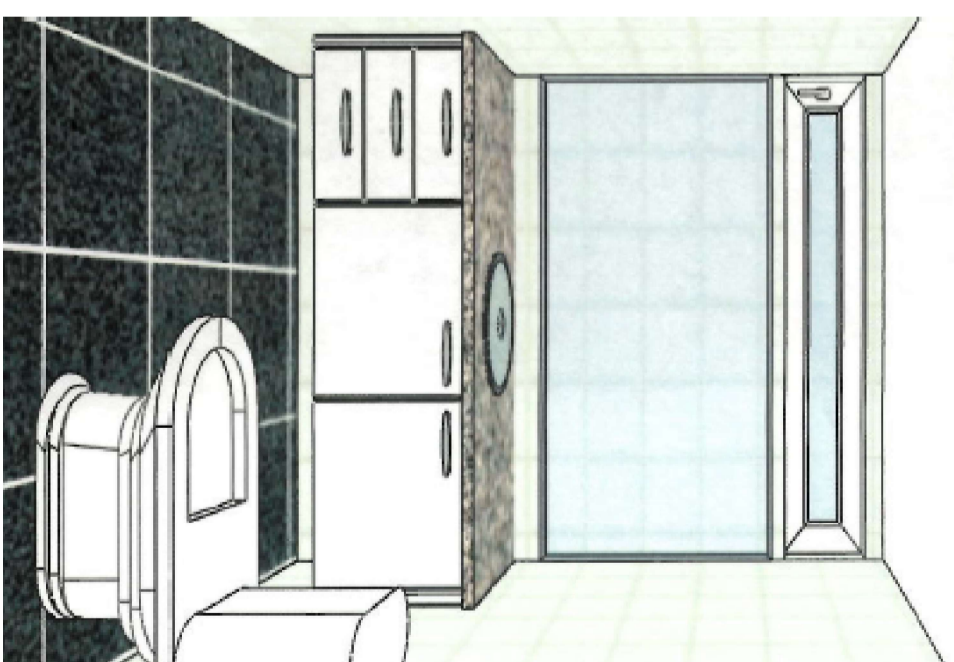

LAVABO
S/ESC

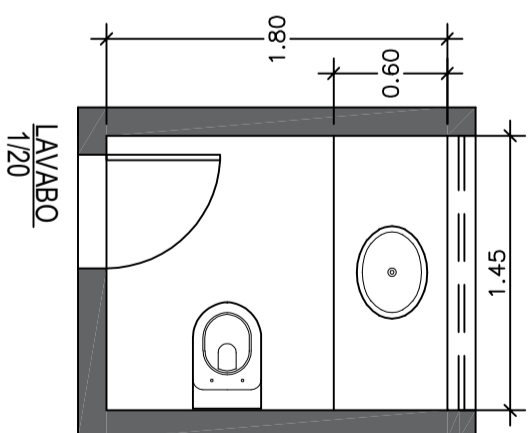

LAVABO
1/20

ESPECIFICAÇÕES:

0	ARMÁRIOS MDF ANTI-UMIDADE ULTRA PREMIUM DURATEX ITAPUA / FUNDO BRANCO
1	OS ARMÁRIOS DEVERÃO TER O FUNDO EM MDF DE 15mm
2	PORTAS DEVERÃO SER EM MDF DE 18mm REVESTIDOS INTERNA EXTERNAMENTE EM MELANINA LAMINADO PLÁSTICO
3	AS PORTAS DEVERÃO TER ABS EM TODAS AS ARESTAS
4	DOBRADIÇAS BLUM / CORREDIÇAS Tm OU CEMAQ COM FREIO
5	SISTEMAS DESLIZANTES ROMETAL OU DUCAESE
6	PUXADORES AÇO INOX ESCOVADO 96

AS MEDIDAS EXATAS DE FABRICAÇÃO SÃO DE RESPONSABILIDADE DA CONTRATADA

NOTAS:

- 1 - VERIFICAR MEDIDAS EM OBRA, INCLUSIVE ESQUADRIAS, ELEMENTOS DE VEDAÇÃO, ETC....
- 2 - TODAS AS MEDIDAS INDICADAS CONSIDERAM A ESTRUTURA E ALVENARIA COM ACABAMENTOS.
- 3 - PARA ESPECIFICAÇÕES DE ELÉTRICA, HIDRÁULICA E AR CONDICIONADO PREVALECEM OS PROJETOS COMPLEMENTARES ESPECÍFICOS.

DATA: REVISÃO:

OBRA

US EMBASSY BRASILIA BRAZIL LOCAL
ARMÁRIOS ASSUNTO
ESCALA INDICADA DES. CLAUDIA FOLHA 17
DATA 02/05/2020 VISTO DENNIS ARQUIVO

QL10-04-12
US EMBASSY - BRASILIA

Av. das Nacoes , 801 - lote 3 -Tel/Fax (061)312-7000