

COZINHA  
1/50



COZINHA  
S/ESC

**ESPECIFICAÇÕES:**

0	ARMARIOS MDFANTI-UMIDADE ULTRA PREMIUM DURATEX BRANCO DIAMANTE
1	OS ARMARIOS DEVERÃO TER O FUNDO BRANCO EM MDF DE 15mm
2	PORTAS DEVERÃO SER EM MDF DE 18mm REVESTIDOS INTERNA EXTERNAMENTE EM MELANINA LAMINADO PLÁSTICO
3	AS PORTAS DEVERÃO TER ABS EM TODAS AS ARESTAS
4	DOBRADIÇAS BLUM / CORREDIÇAS TN OU CEMAQ COM FREIO
5	SISTEMAS DESLIZANTES ROMETAL OU DUCAESE
6	PUXADORES AÇO INOX ESCOVADO 96

AS MEDIDAS EXATAS DE FABRICAÇÃO SÃO DE RESPONSABILIDADE DA CONTRATADA

**NOTAS:**

- 1 - VERIFICAR MEDIDAS EM OBRA, INCLUSIVE ESQUADRIAS, ELEMENTOS DE VEDAÇÃO, ETC...
- 2 - TODAS AS MEDIDAS INDICADAS CONSIDERAM A ESTRUTURA E ALVENARIA COM ACABAMENTOS.
- 3 - PARA ESPECIFICAÇÕES DE ELÉTRICA, HIDRÁULICA E AR CONDICIONADO PREVALEM OS PROJETOS COMPLEMENTARES ESPECÍFICOS.

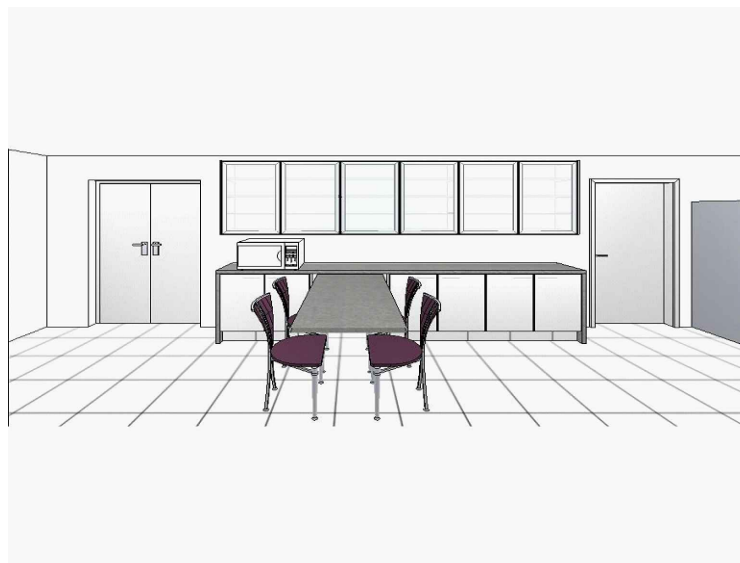

COZINHA  
S/ESC



COZINHA  
S/ESC

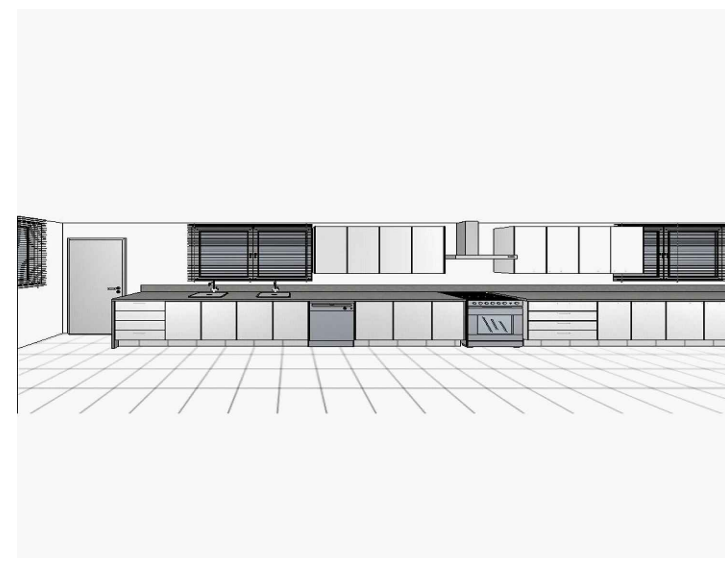

COZINHA  
S/ESC

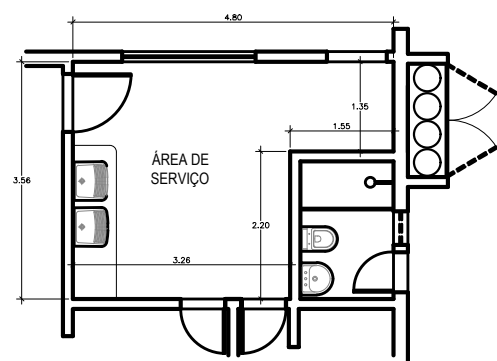

ÁREA DE SERVIÇO  
1/50

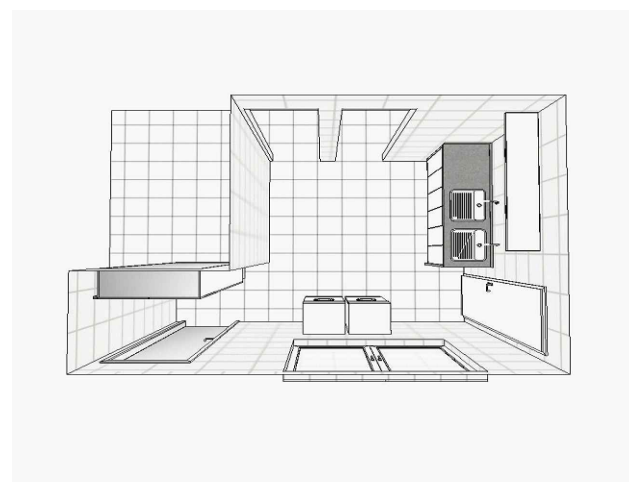

ÁREA DE SERVIÇO  
S/ESC



ÁREA DE SERVIÇO  
S/ESC

OBRA	LOCAL
US EMBASSY BRASIL	BRASIL
ARMARIOS-COZINHA-ÁREA SERVIÇO	ASSUNTO
ESQUOLA INDICADA DES. CLAUDIA	FOLHA 17
DATA: 04/23/2020	PROJETO: VISTO DENNIS ARQUINO

REVISÃO:

DATA:

QL12-10-13-15  
US EMBASSY - BRASIL  
Av. das Nações, 801 - lote 3 - Tel/Fax (061)312-7000